economistas
Colegio de Valencia

Video-reunión

Martes, 22 de septiembre de 2020
A las 18 horas

XVII Foro de Dirección de Empresas

El **Foro de Dirección de Empresas** es una nueva iniciativa que tiene como objetivo reforzar, potenciar y consolidar la realidad del Economista, como directivo o director general de empresas, mediante el debate y el intercambio de ideas y experiencias que permitan el enriquecimiento de su acervo profesional.

Con una periodicidad mensual, este foro abordará temas de atractiva actualidad fomentando la participación activa de los asistentes.

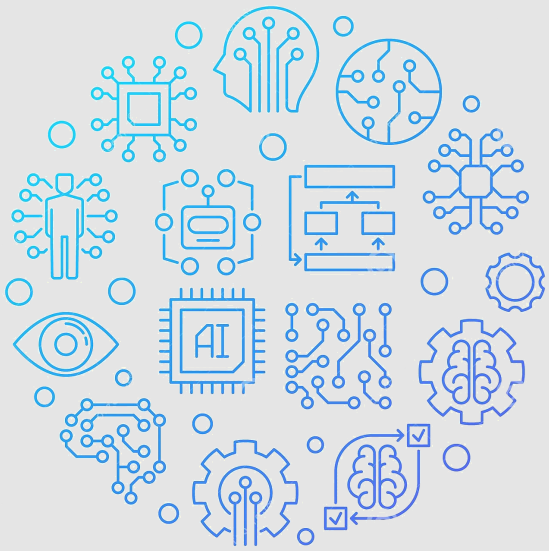

Las nuevas tecnologías en la estrategia actual de las pymes

Coordinador
Rafael Fernández Guzmán
Economista. Copresidente de la Comisión de Dirección y Gestión de Empresas.

Introducción a cargo de
Jorge David del Carpio Pons
Economista. Presidente de la Comisión de Economía Digital y Nuevas Tecnologías.

Inscripciones

Esta actividad se realizará en modalidad de video-reunión a través de Zoom. El día de antes se les enviará a los inscritos un enlace con instrucciones para que puedan acceder a la plataforma.

Las solicitudes de inscripción se realizarán preferentemente a través de www.coev.com.

Por motivos organizativos, si por cualquier circunstancia de última hora no fuera posible la asistencia, es necesaria su comunicación con anterioridad al comienzo del evento.

Comisión de Dirección y Gestión de Empresas del COEV